



## Drøftingsresultat – overføring av personell til 1756 Inderøy

Det vises til referat fra drøftingsmøte 28.01.2011.

### 1. Administrativ organisering

Følgende administrativ organisering legges til grunn for 1756 Inderøy fra 01.01.2012.

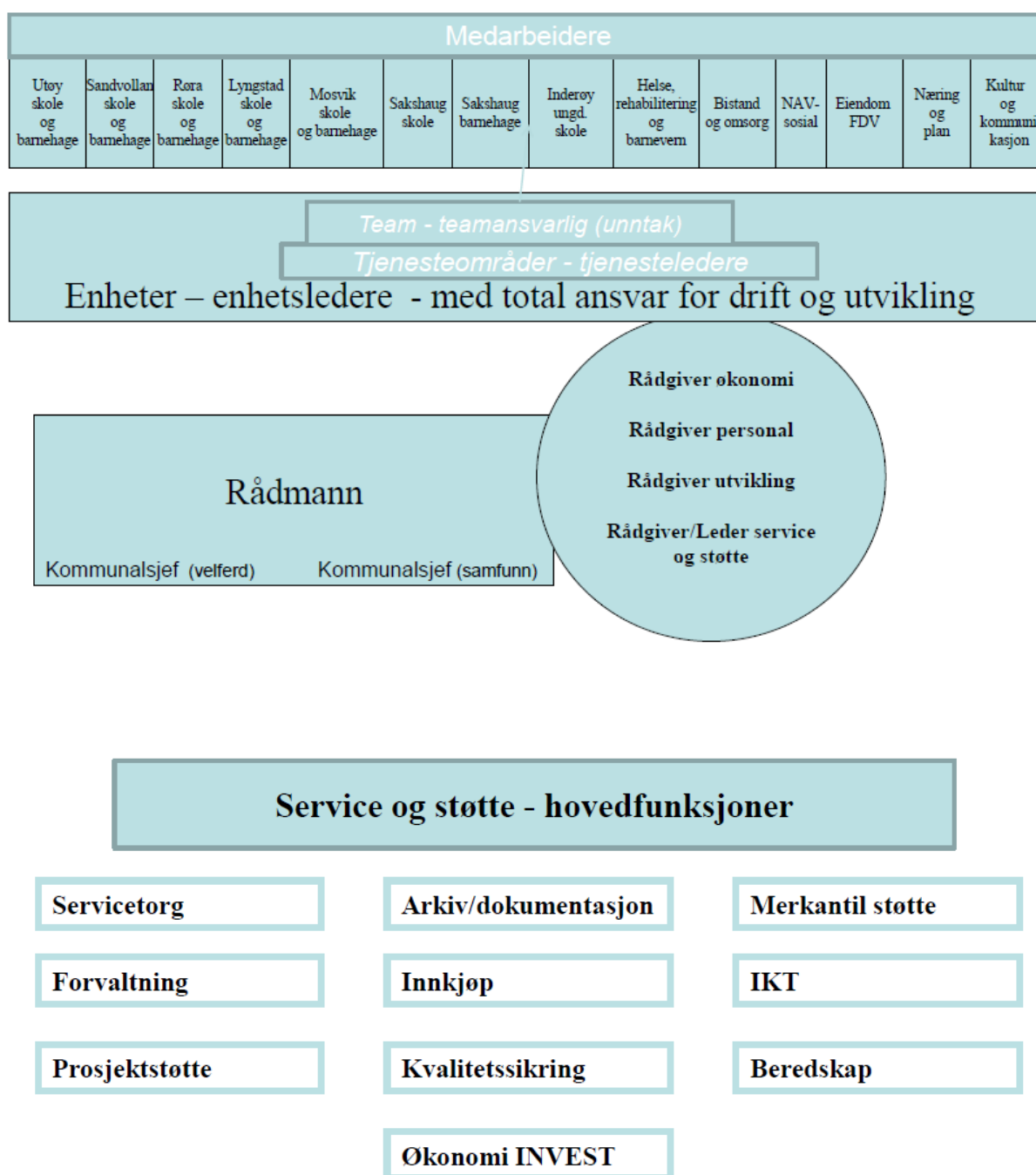



## 2. Dublikatstillinger – to eller flere ønsker samme stilling

Etter en vurdering av arbeidsavtaler/plassering/ansvar i 1723 Mosvik og 1729 Inderøy, stillinger i 1756 Inderøy samt innledende samtaler, anser rådmannen at følgende stillinger og personer i utgangspunktet er aktuelle:

<b>Stilling 1756 Inderøy</b>	<b>1723 Mosvik</b>	<b>1729 Inderøy</b>
Kommunalsjef velferd	Roger Sæthre	Finn Madsen
Rådgiver personal og organisasjon	Roger Sæthre	Jon Olav Heggli
Enhetsleder Eiendom FDV	Roger Melting, Arnfinn Tangstad	Jorunn By
Enhetsleder Næring og plan	Arnfinn Tangstad	Gunnar Winther
Enhetsleder Kultur og kommunikasjon	Roger Sæthre	Reidun Huseth
Leder service og støtte	Roger Sæthre, Arnfinn Tangstad	Jorunn By
Rådgiver utvikling	Roger Sæthre	Finn Madsen

Rådmannen viser til at de to organisasjonene er vesensforskjellige i den sentraladministrative organisering. Dette reflekteres i personoppsettet. Oversikten legges til grunn for samtaler og innplassering i stillinger i 1756 Inderøy.

## 3. Stillingsbeskrivelser

Stillingsbeskrivelser for de aktuelle stillingene er vist i vedlegg, og legges til grunn ved samtaler og innplassering i stilling.

## 4. Kriterier for utvelgelse

Følgende kriterier for utvelgelse legges til grunn ved innplassering i den enkelte stilling:

Rådmannen gjennomfører samtaler med alle aktuelle kandidater til stillingen. Den med best samlet kvalifikasjoner (teoretisk og praktisk utdanning samt skikkethet) i forhold til stillingsspesifikasjonen innplasseres/tilsettes. Når to eller flere personer for øvrig står kvalifikasjonsmessig likt, innplasseres/tilsettes den som har lengst tjeneste i egen kommune.

## 5. Merulemper og merkostnader knyttet til økt reisetid og økt reiselengde

Rådmannen har vurdert innspill fra drøftingsmøtet 07.01.11 ang. dekning av ulemper og kostnader på samme nivå som ved etablering av INVEST økonomi.

- ❖ Rådmannen mener at det er en prinsipiell forskjell mellom etablering av en ny kommune og etablering av INVEST økonomi.
- ❖ I forhold til en økt reiselengde på 18 km, ansees dette å være innenfor det som er akseptabelt i forhold til arbeidstakernes rettigheter. Det foreslås derfor ingen generell kompensasjon for dekning av merulemper og merkostnader. Det kan i enkelte tilfeller hvor samlet endring i arbeidsvilkår er vesentlig, individuelt forhandles om dekning av merulemper/merkostnader.
- ❖ Ansatte i INVEST økonomi, som på overføringstidspunktet har avtaler om dekning av merulemper/merkostnader, får avtalene med seg over i 1756 Inderøy.