

Likelydende brev er sendt til samtlige på vedlagte liste

«Navn»

«Adresse»

«Postkontor»

Bergen, 2015-01-30

Deres ref: -

Deres dato:

Vår ref:

ETNE SAND & PUKK AS – REGULERINGSPLANARBEID

VARSEL OM OPPSTART AV PRIVAT PLANARBEID OG UTLEGGING AV PLANPROGRAM TIL OFFENTLEG ETTERSYN

I henhald til plan- og bygningslovas § § 12-3, 12-8 vert det med dette varsla om oppstart av privat detaljreguleringsplan for masseuttak på Sørheim og Austrheim; gnr. 37, bnr. 1, 8/1 og 10, gnr. 36, bnr. 1, 5 og 10, i Etne kommune.

I henhald til plan- og bygningslovas § 12-9, og § 6 i forskrift om konsekvensutgreiing, vert forslag til planprogram for same område lagt ut til offentlig høyring.

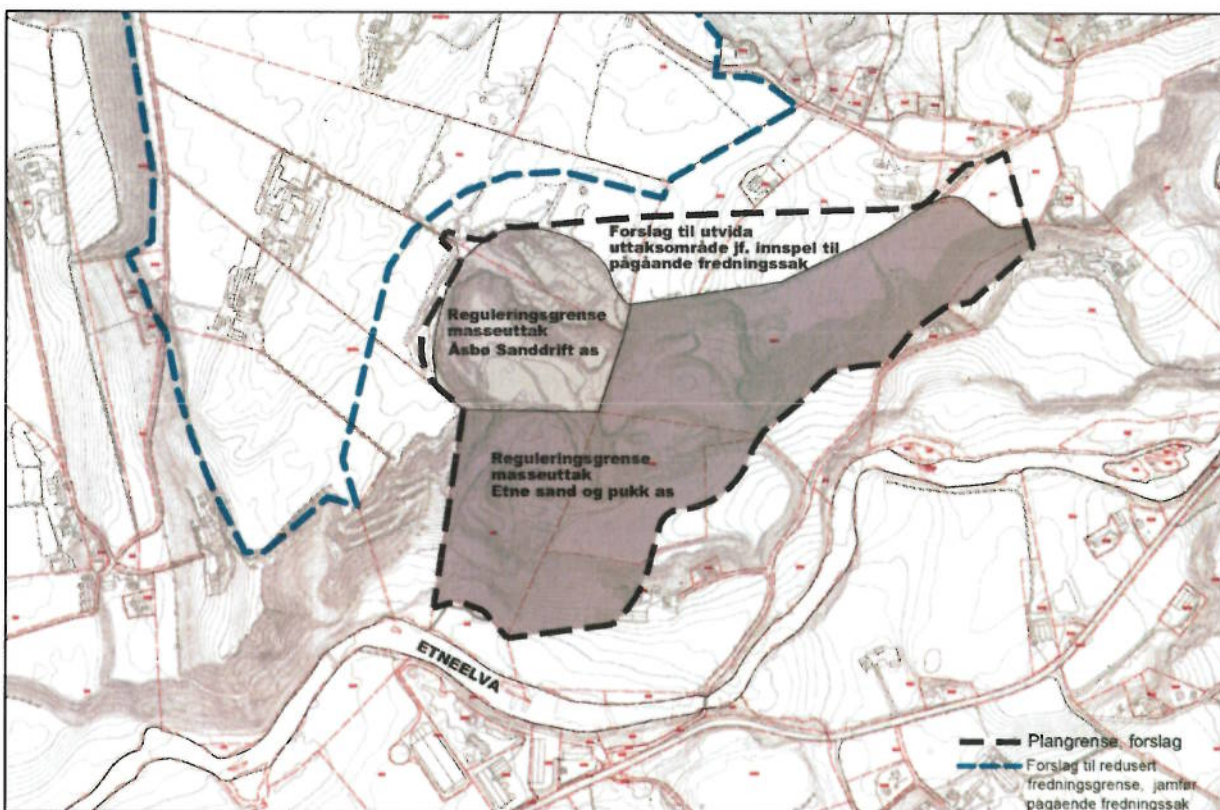

Figur 1: Forslag til plangrense

Forslagsstillar er Etne Sand § Pukk AS. Utførande konsulent er Asplan Viak AS.

Planområdet utgjer totalt ca. 230 dekar og omfattar eksisterande uttaksområde på Sørheim og Austrheim. I tillegg omhandlar planområdet eit tilgrensande areal nord for eksisterande uttaksområde på om lag 30 daa. Planområdet er regulert til eksisterande område for råstoffutvinning, uttak av stein/lausmassar, og LNF område i gjeldande kommuneplan 2003 - 2013.

Føremålet med planarbeidet er behovet for å sikre vidare ressurstilgang i eksisterande massuttak på Austrheim og Sørheim. Forslagsstillar ser ei utvikling der tilbodet av byggeråstoff er pressa av den store etterspurnaden og ein eventuell stopp på ressurstilgangen i Etne vil forverra tilbodet ytterlegare. Førekomsten i Etne er klassifisert som regionalt viktig i forsyninga av byggeråstoff, jamfør grus-, pukk og steintippdatabasen til NGU.

Planprogram

Rammene for vidare planarbeid, konsekvensutgreiing, planprosess og medverknad skal fastsettast gjennom planprogrammet. Viktige tema / omsyn som skal greiast ut er kulturminner, landskap, forureining (Støv, støy og avrenning i høve til Etneelva) og naturmangfald.

Etter at forslag til planprogram har vore ute til høyring vil Etne Kommune fastsette endeleg planprogram for etterfylgjande planarbeid- og konsekvensutgreiing.

Planprogrammet og annan informasjon vil ligge ute på nettsidene til Asplan Viak AS i tidsrommet 02.02.15 til 16.03.15, adresse www.asplanviak.no under kunngjeringar. Varsel om oppstart av privat planarbeid og utlegging av planprogram til offentleg ettersyn vert kunngjort i avisa Grannar måndag 2. februar 2015.

Merknadar og synspunkt til oppstartsmeldinga

Merknadar og synspunkt som kan vera vesentlege for planarbeidet, og innspel til planprogrammet, skal stilast skriftleg til utførande konsulent:

Asplan Viak AS, Postboks 2304, Solheimsviken, 5824 Bergen eller på e-post:

Jarle.skjold@asplanviak.no

Frist for merknadar og synspunkt er sett til **16. mars 2015**. Ved innsending av merknadar skal det presiserast om merknaden gjeld reguleringsplanen eller planprogrammet. Eventuelle spørsmål om planarbeidet kan rettast til Asplan Viak AS ved Jarle Skjold, 99786583 eller på e-post.

Det er ikkje nødvendig å sende kopi av merknadar til Etne kommune. Alle mottekne merknadar vil bli lagt ved planprogrammet og planforslaget ved oversending til Etne kommune for sakshandsaming og vedtak.

Vennleg helsing
ASPLAN VIAK AS

Jarle Skjold
Landskap
sign.

Tlf: 99786583

navn	adresse	postkontor
AUNE ANDREAS	SØRHEIM	5590 ETNE
BERGE REIDAR	STEINE	5590 ETNE
BJØRHEIM SIGRID HEGGEN	AUSTRÅTLIA 34	4306 SANDNES
BREKKE HÅKON	ØSTREM	5590 ETNE
HAALAND LARS	SØRHEIM	5590 ETNE
HUNDSEID ANITA SØRHEIM	SØRHEIM	5590 ETNE
KALDHEIM OLE	ØSTREM	5590 ETNE
KRINGLEBOTTEN JOHS	POSTBOKS 66	5591 ETNE
OLSEN GERD GUNHILD ØSTREM	NORHEIMSBAKKEN 10	5600 NORHEIMSUND
ØSTREIM GUNNVALD INGE	POSTBOKS 65	5591 ETNE
ØSTREM GUNNHILD I VARBERG	HANGURSVENEN 42	5704 VOSS
ØSTREM HÅVARD	ØSTREM	5590 ETNE
ØSTREM KRISTIAN GERHARD	RYKKESVEGEN 48	5705 VOSS
ØSTREM LIV ASTRID		6968 FLEKKE
ØSTREM SIGVART LEONHARD	LINDEVEIEN 2 A	4025 STAVANGER
SELLAND GUNNAR	ØSTREM	5590 ETNE
SØRHEIM ARVE	SØRHEIM	5590 ETNE
SØRHEIM BJØRNAR	SØRHEIM	5590 ETNE
SØRHEIM RUNE	SØRHEIM	5590 ETNE
SØRHEIM VIDAR	SØRHEIM	5590 ETNE
STØLÅS GERD	POSTBOKS 96	5591 ETNE

Navn	Avdeling	Adresse	Postkontor
Fylkesmannen i Hordaland		Postboks 7310	5020 Bergen
Hordaland Fylkeskommune	Kultur- og idrettsavdelinga	Postboks 7900	5020 Bergen
Statens Vegvesen	Haugaland og Sunnhordland distrikt	Askedalen 4	6863 Leikanger
Norges Vassdrags- og energidirektorat	Region Vest	Postboks 53	6801 Førde
Dir. for mineralforvaltning med bergmesteren for Svalbard		Postboks 3021 Lade	7441 Trondheim
Riksanstikvaren		Postboks 8196 Dep.	0034 Oslo
Eine eldrefid	v/ Anne G. Støke	Postboks 54	5591 Etne
Barnerepresentant i plansaker v/Hilde Sundal Bjerkreim	Vararep.: Bernt Åsbo, Grønstad, 5390 ETNE	Ytre Nes	5593 Skånevik
Kulturavdelingen i Etne kommune	Kultur v Nils Halteiland	Postboks 54	5591 Etne
Mattilsynet, Distriktkontoret for Haugalandet	Feltes postmottak	Postboks 383	3381 Brumunddal
Friluftsrådet Vest		Boks 63	5570 Akssdal
Etne Jeger & Fiskarforening	v/Jan Vinje	Kambe	5590 Etne
Etne elveveigarlag	v/Vidar Berreuzen	Støhuset - nord	5590 Etne
Etne Bondelag	v/Vikar Sorfheim	Vae	5590 Etne
Hordaland Bondelag		Fanavegen 245	5244 Fana
Etne Bonde- og Småbrukarlag	v/Jens A. Markhus	Indre Nes	5593 Skånevik
Etne og Vindafjord Næringsutvikling SA	v/ Asbjørn Moe	Postboks 78	5591 Etne