

Fra: DoNotReply@www.malvik.kommune.no

Sendt: 20.04.2017 22:04:24

Til: Postmottak.Malvik.kommune

Kopi:

Emne: Innspill til kommunalplanens arealdel - reply 1910893

Vedlegg: reply20170420220424.xml;1.3 Fasade + Snitt.pdf

Navn	Malvik Turn og RG
Postnummer/Poststed	7566 Vikhammer
Telefon	97786655
E-post	dagligleder@malvikturnogrg.no
Tiltakshaver	Malvik kommune/Malvik Turn og RG
Grunneier	Malvik kommune
Gårdsnummer/Bruksnummer	4/182
Adresse	Vikhammer
Postnummer/Poststed	7566 Vikhammer
Type tiltak	Oppføring av Basishall med muligheter for flerbruksaktiviteter som f.eks klatring, dansing, kampsport, trim for eldre og tilrettelagte aktiviteter for funksjonshemmede. I tillegg ønsker vi aktiviteter på dagtid for barnehager, skoler og institusjoner.
Formål med tiltaket	Malvik Turn & RG ønsker å videreutvikle klubben til å bli et regionalt midtpunkt for turn og RG. Klubben ønsker å bygge en hall som skal være et regionalt knutepunkt for turnsporten. Klubben ønsker fasiliteter for å kunne arrangere stevner og aktiviteter på et regionalt og nasjonalt toppnivå.
Beskrivelse av tiltaket	<p>Malvik Turn & RG ønsker og få oppført en Basishall med tribunekapasitet. Det er pr i dag ingen i Trondheimsområdet med egne egnede lokaler som kan arrangere regionale og/eller nasjonale konkurranser i turn og RG. Klubben ønsker å tilføre regionen en mulighet til å kunne arrangere små og store konkurranser som vil bidra til økt rekruttering samt videreføring av det nasjonale nivået klubben har klart å etablere seg på. Dette vil også bidra til å gi hele regionen muligheter til å kunne gjennomføre arrangementer av ulike idrettslige- og andre tilpassede aktiviteter, da også med publikum.</p> <p>Av brukergrupper som kan leie hallen på dagtid kan nevnes ulike rehabiliteringsgrupper, eldreomsorg, skoler, barnehager, terapigrupper, dansegrupper og mosjonsgrupper. Det kan også tilrettelegges for flere idretter som f.eks ulike kampsporter, klatring, bordtennis osv. I tillegg kan en slik hall være optimal ift en eventuell turnlinje på toppidrettsstudiet på Malvik Videregående Skole.</p> <p>Klubben ønsker og få lokalisert en slik hall i området i og rundt Vikhammer, da med fokus på nærhet til skoler, barnehager, butikker, kollektivtransport og generell tilgjengelighet for de som driver aktivitetene samt publikum.</p> <p>Det kan være naturlig å tenke seg en kobling til den nye ungdomsskolen som etterhvert skal bygges på Vikhammer. Dette med tanke på at basisferdigheter er svært grunnleggende for alle typer idretter og også andre typer aktiviteter, og bidrar til å fremme folkehelsen på en god måte. En slik hall plassert i et ?sentrumsnært? miljø vil bidra til bygge identitet for både det lokale stedet og kommunen. En slik hall vil bli et samlingspunkt</p>

som vil samle alle ?lag? i befolkningen, både barn, ungdommer, foreldre og besteforeldre. Med arrangementer av ulike størrelser og aktiviteter vil Malvik settes på kartet med de mulighetene en slik hall vil gi.

Størrelse på arealet/tiltaket ca 2200 kvm med bebygd areal

Planstatus

Eventuell tidligere planarbeid

Hvilken utnyttingsgrad legges det opp til?

Vil tiltaket kunne gjennomføres i planperioden? Ja

Dagens arealbruk

Eiendomsforhold

Hvilken veg er adkomstveg til området? Vikhammeråsveien

Adkomst til arealet fra Eksisterende

VA (vann, avløp, overvann)

Topografi/vegetasjon/klima/solforhold

Ligger planområdet nærmere enn 100 meter fra Nei

Er området flomutsatt? Nei

Leke- og friområder på området/i nærheten Vikhammer skole

Berører planområdet dyrkamark eller dyrkbar mark? Nei

Hva er avstanden til nærmeste skole 50m

Hva er avstanden til nærmeste barnehage? 400m

Hva er avstanden til nærmeste nærbutikk? 300

Mål og hensikt med tiltaket Se vedlegg

Eventuell avvik fra gjeldende plan

Antatte konsekvenser av tiltaket/avviket

Øvrige kommentarer

Last opp vedlegg 1.3 Fasade + Snitt.pdf

Cat 172848

Id 5950802

Cpformid 15678

<http://www.malvik.kommune.no/?cat=172848&id=5950802>

Unique ID: 1910893

Time: 2017-04-20 22:04:24

IP: 178.164.112.56

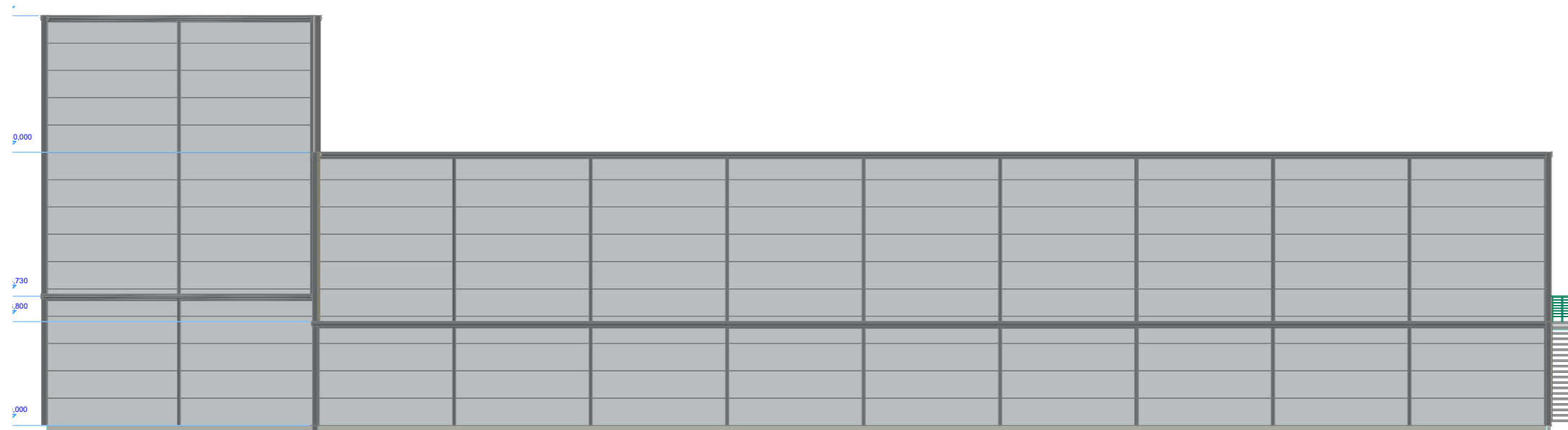

Nord

1:200



Sør

1:200

Copyright©: Alle tegninger og detaljer er Hugaas Entreprenør sin eiendom. Alle mål, detaljer og mengder er for illustrasjon, korrekte mål og detaljer vil fremkomme AV prosjektering.

Rev.	Revisjonen gjelder	U ø r t	Kontr.	Dato
	Malvik Turn & RG	Målestokk	Dato	2015-04-09
		1:200	Tagnet	AKP
			Kontr.	TH
		Prosjekt nr.	#PIn	
		Beskrivende navn:	#Notes	Rev.
				